LAMPADINE / LAMPADINE A SCARICA
LAMPS / DISCHARGE LAMPS

LAMPADINE SCARICA PHILIPS 100V 1200W 13.8A GY22 6000K

LAMP DISCHARGE PHILIPS 100V 1200W 13.8A GY22 6000K

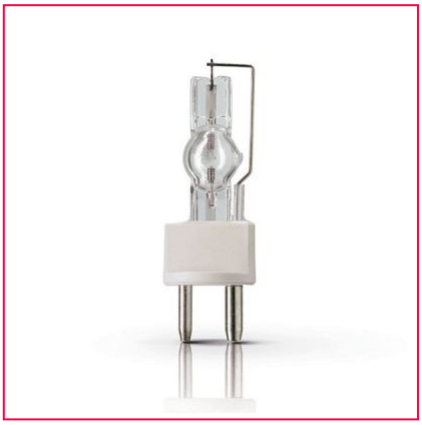

CARATTERISTICHE CHARACTERISTICS

Tipo Type	**Lampadine** Lamp
Tecnologia Technology	**scarica** discharge
Tensione (V) Voltage (V)	**100**
Potenza (W) Power (W)	**1200**
Attacco Base	**GY22**
Temperatura di colore (K) Colour temperature (K)	**6000**
Flusso luminoso (Lm) Luminous flux (Lm)	**96000**
Riferimento originale Original part number	**SAMSR1200-928170**
Durata (h) Duration (h)	**750**
Temperatura di attacco (°C) Base temperature (°C)	**500**
Amperaggio (A) Amperage (A)	**13.8**
Marca Brand	**PHILIPS**

NORMATIVO REGULATORY

Codice EAN Code EAN	**871829122125800**
Regolamentazione EPR EPR Regulation	**LAMPES**
Codice doganale Customs code	**85394100**

Data dell'ultimo aggiornamento il 29/06/2026.
Le informazioni contenute in questo documento sono fornite a titolo indicativo e corrispondono ai dati disponibili alla data della sua pubblicazione. Nonostante la cura posta nella loro preparazione, possono contenere errori, omissioni o imprecisioni e sono soggette a modifiche senza preavviso. Informazioni esatte salvo errori tipografici al momento dell'esportazione del PDF. Si consiglia di consultare il sito internet per verificare le informazioni più recenti. Per ulteriori informazioni: qualite@vlad.fr
Immagini non contrattuali. ©2026 AMMIRATA. Tutti i diritti riservati. I marchi e i loghi menzionati sono di proprietà di AMMIRATA, delle sue filiali o dei rispettivi titolari.

Last updated on 29/06/2026.
The information contained in this document is provided for guidance only and reflects the data available on the date of publication. Despite the care taken in its preparation, it may contain errors, omissions or inaccuracies and is subject to change without notice. Information is deemed accurate, subject to typographical errors at the time the PDF is exported. Users are advised to consult the website to verify the latest information. For further information, please contact: qualite@vlad.fr
Images are for illustrative purposes only and are not contractually binding. ©2026 AMMIRATA. All rights reserved. The trademarks and logos mentioned are the property of AMMIRATA, its subsidiaries or their respective owners.

LAMPADINE / LAMPADINE A SCARICA
LAMPS / DISCHARGE LAMPS

LAMPADINE SCARICA PHILIPS 100V 1200W 13.8A GY22 6000K

LAMP DISCHARGE PHILIPS 100V 1200W 13.8A GY22 6000K

AVERTISSEMENTS AVERTISSEMENTS

- MESSA IN SERVIZIO
  COMMISSIONING

  Per tutte le informazioni relative alla messa in servizio, consultare le istruzioni per l'uso del produttore.

  For all information regarding commissioning, please refer to the manufacturer's instructions for use.

- STOCCAGGIO
  STORAGE

  Per tutte le informazioni relative allo stoccaggio, consultare le istruzioni per l'uso del produttore.

  For all information regarding storage, please refer to the manufacturer's instructions for use.

- SICUREZZA
  SAFETY

  Per tutte le informazioni relative all'utilizzo, consultare le istruzioni per l'uso del produttore.

  For all information regarding use, please refer to the manufacturer's instructions for use.

- RICICLAGGIO
  RECYCLING

  Non smaltire le lampadine e le lampade usate insieme ai rifiuti domestici.
  Conferirle presso un punto di raccolta o di ritiro dedicato per consentirne il corretto trattamento e riciclaggio.

  Do not dispose of used bulbs and lamps with household waste.
  Take them to a dedicated collection or take-back point to ensure proper treatment and recycling.

Data dell'ultimo aggiornamento il 29/06/2026.
Le informazioni contenute in questo documento sono fornite a titolo indicativo e corrispondono ai dati disponibili alla data della sua pubblicazione. Nonostante la cura posta nella loro preparazione, possono contenere errori, omissioni o imprecisioni e sono soggette a modifiche senza preavviso. Informazioni esatte salvo errori tipografici al momento dell'esportazione del PDF. Si consiglia di consultare il sito internet per verificare le informazioni più recenti. Per ulteriori informazioni: qualite@vlad.fr
Immagini non contrattuali. ©2026 AMMIRATA. Tutti i diritti riservati. I marchi e i loghi menzionati sono di proprietà di AMMIRATA, delle sue filiali o dei rispettivi titolari.

Last updated on 29/06/2026.
The information contained in this document is provided for guidance only and reflects the data available on the date of publication. Despite the care taken in its preparation, it may contain errors, omissions or inaccuracies and is subject to change without notice. Information is deemed accurate, subject to typographical errors at the time the PDF is exported. Users are advised to consult the website to verify the latest information. For further information, please contact: qualite@vlad.fr
Images are for illustrative purposes only and are not contractually binding. ©2026 AMMIRATA. All rights reserved. The trademarks and logos mentioned are the property of AMMIRATA, its subsidiaries or their respective owners.