ACCESSORI / ELETTRODI DI DEFIBRILLAZIONE
ACCESSORIES / DEFIBRILLATION ELECTRODES

ELETTRODI DI FORMAZIONE PEDIATRICA (PACCHETTO DI 5) DEFIBTECH (DDP-205TR)

ELETTRODI DI FORMAZIONE PEDIATRICA (PACCHETTO DI 5) DEFIBTECH (DDP-205TR)

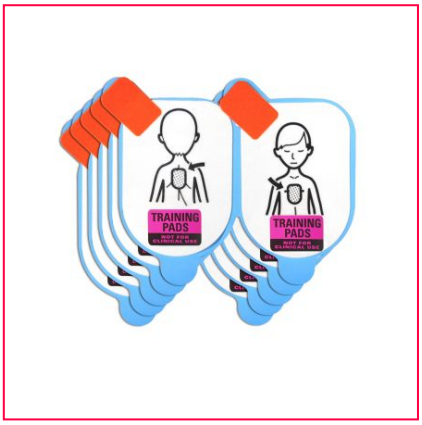

CARATTERISTICHE CHARACTERISTICS

Tipo Type	**Elettrodo** Electrode
Tecnologia Technology	**Altro** _Autre
Riferimento originale Original part number	**DDP-205TR**
Tipo di applicazione principale Main application type	**Medico** Medical
Marca Brand	**DEFIBTECH**

NORMATIVO REGULATORY

Regolamentazione EPR EPR Regulation	**EEE_PRO**
Codice doganale Customs code	**90189084**

AVERTISSEMENTS AVERTISSEMENTS

- MESSA IN SERVIZIO
  COMMISSIONING

  Per tutte le informazioni relative alla messa in servizio, consultare le istruzioni per l'uso del produttore.

  For all information regarding commissioning, please refer to the manufacturer's instructions for use.

- STOCCAGGIO
  STORAGE

  Per tutte le informazioni relative allo stoccaggio, consultare le istruzioni per l'uso del produttore.

  For all information regarding storage, please refer to the manufacturer's instructions for use.

- SICUREZZA
  SAFETY

  Per tutte le informazioni relative all'utilizzo, consultare le istruzioni per l'uso del produttore.

  For all information regarding use, please refer to the manufacturer's instructions for use.

Data dell'ultimo aggiornamento il 29/06/2026.
Le informazioni contenute in questo documento sono fornite a titolo indicativo e corrispondono ai dati disponibili alla data della sua pubblicazione. Nonostante la cura posta nella loro preparazione, possono contenere errori, omissioni o imprecisioni e sono soggette a modifiche senza preavviso. Informazioni esatte salvo errori tipografici al momento dell'esportazione del PDF. Si consiglia di consultare il sito internet per verificare le informazioni più recenti. Per ulteriori informazioni: qualite@vlad.fr
Immagini non contrattuali. ©2026 AMMIRATA. Tutti i diritti riservati. I marchi e i loghi menzionati sono di proprietà di AMMIRATA, delle sue filiali o dei rispettivi titolari.
Last updated on 29/06/2026.
The information contained in this document is provided for guidance only and reflects the data available on the date of publication. Despite the care taken in its preparation, it may contain errors, omissions or inaccuracies and is subject to change without notice. Information is deemed accurate, subject to typographical errors at the time the PDF is exported. Users are advised to consult the website to verify the latest information. For further information, please contact: qualite@vlad.fr
Images are for illustrative purposes only and are not contractually binding. ©2026 AMMIRATA. All rights reserved. The trademarks and logos mentioned are the property of AMMIRATA, its subsidiaries or their respective owners.